



OK.
COPIA ALBO

COMUNE DI PARTINICO

DETERMINAZIONE DEL COMMISSARIO STRAORDINARIO CON I POTERI DEL SINDACO

N° <u>02</u> del Registro	OGGETTO <u>Attribuzione incarichi di Posizione Organizzativa.</u>	
Data <u>29-06-2017</u>		
Parte riservata alla Ragioneria	NOTE	
Bilancio _____ - ATTO n. _____ Missione _____ Programma _____ Titolo _____ Macroaggregato _____ Capitolo _____		

TRASMESSA ALL'ALBO PRETORIO IL 30-06-2017

REFERTO DI PUBBLICAZIONE

(Art.11, comma 1, L.R. 44/91)

N. Reg. pubbl. _____

Certifico io sottoscritto Segretario Generale su conforme dichiarazione del Responsabile Albo Pretorio, che copia del presente verbale viene pubblicato il giorno _____ all'Albo Pretorio ove rimarrà esposta per 15 giorni consecutivi.

Il Responsabile Albo Pretorio

IL SEGRETARIO GENERALE
Dott.ssa Antonella Spataro

Il Commissario Straordinario

Premesso che:

- ✓ a seguito delle dimissioni del Sindaco (art. 11 della L. R. Siciliana n. 35/1997 come modificato dall'art.5, comma 1, lett. b della L.R. 11/08/2016 n. 17), con Decreto del Presidente della Regione n. 554/Gab. del 31/05/2017 il sottoscritto Ing. Maurizio Agnese veniva nominato Commissario Straordinario di questo Comune con i poteri del Sindaco e della Giunta Comunale;

Preso atto che:

- con deliberazione di G.M. n. 31 del 09.02.2017 sono state apportate modifiche al Regolamento degli Uffici e dei Servizi e all'assetto burocratico dell'Ente che hanno determinato la rimodulazione dei Settori con conseguente modifica del funzionigramma;
- ✓ a seguito del citato processo di riorganizzazione, la vigente configurazione della macrostruttura organizzativa dell'Ente è visualizzata nel funzionigramma di seguito riportato:

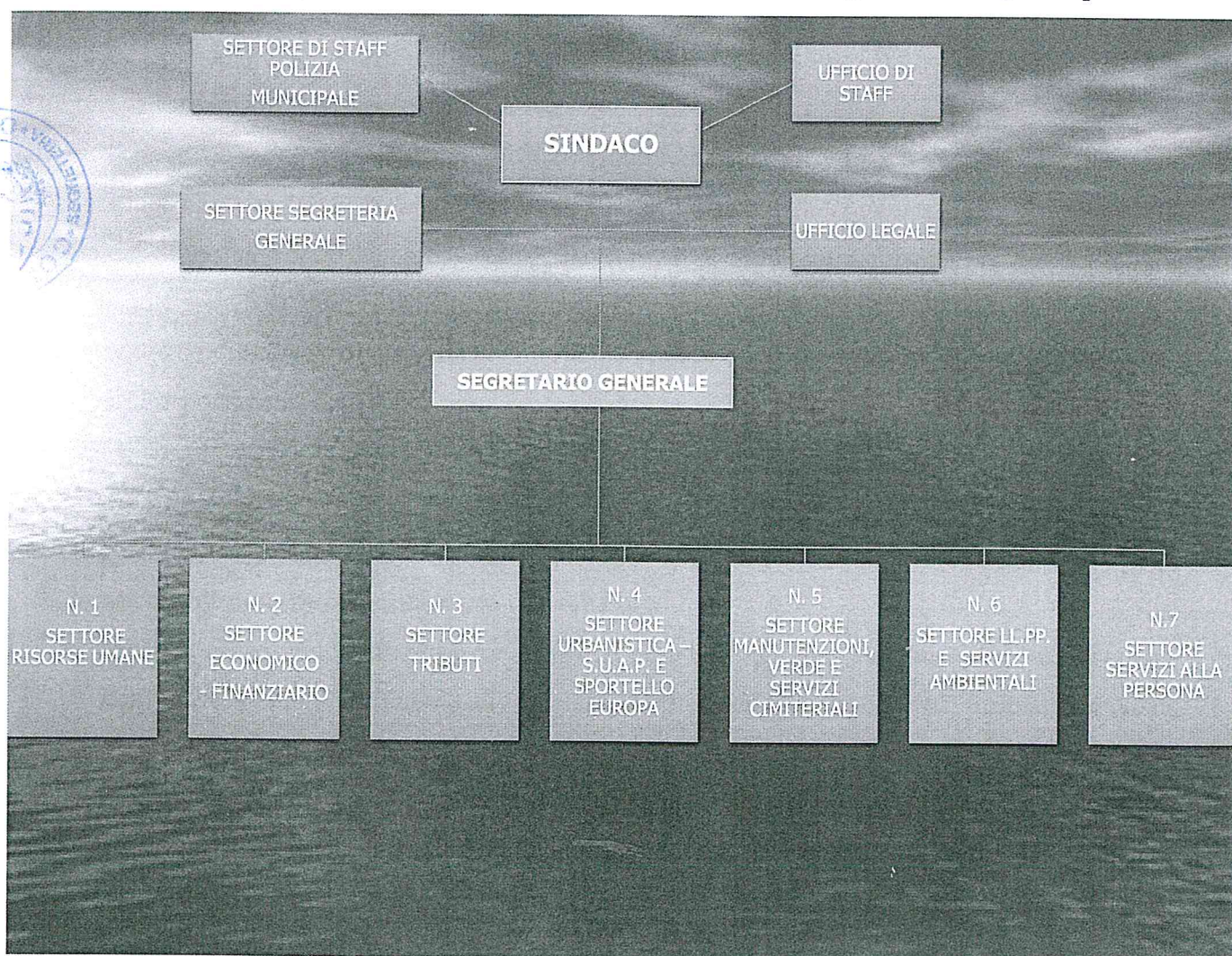

- ✓ l'art. 12 del medesimo regolamento prevede che la responsabilità del Settore venga assegnata dal Sindaco con propria determina motivata, avente natura fiduciaria, a personale dipendente del Comune di Partinico inquadrato in categoria "D", ai sensi dell'art. 8 e ss. CCNL del 31

marzo 1999 e s.m.i., tenuto conto dell'attività e dei programmi da realizzare, attitudine e competenza professionale necessaria, nonché dei risultati ottenuti nel corso delle gestioni precedenti;

- **che**, pertanto, si rende necessario provvedere alla nomina dei responsabili apicali delle strutture organizzative di massima dimensione dell'Ente;
- **che** l'art. 13 del predetto Regolamento degli Uffici e dei Servizi testualmente ai commi 1 e 2 recita:
 1. *L'affidamento dell'incarico di Responsabile del Settore è conferito dal Sindaco a tempo determinato, per durata non superiore a quella del suo mandato. Nel caso di mancata indicazione del termine, l'incarico si intende conferito fino al termine del mandato elettivo del Sindaco.*
 2. *Al fine di garantire continuità di gestione, fintantoché non intervenga un nuovo provvedimento di nomina od altro atto opportuno, gli incarichi dei Responsabili dei Settori, ad eccezione degli incarichi esterni, devono intendersi come prorogati di diritto con conservazione del trattamento economico in godimento.*

Effettuata la necessaria ricognizione del personale dipendente del Comune di Partinico inquadrato in categoria "D" al quale, in ossequio alle vigenti normative primarie e secondarie dell'Ente, è possibile attribuire la titolarità di posizioni organizzative;

Ritenuto necessario, al fine di garantire la continuità amministrativa ed il regolare espletamento delle competenze gestionali durante l'arco temporale del mandato commissariale, procedere alla nomina dei titolari di Posizione Organizzativa sia in ragione delle professionalità presenti all'interno dell'Ente, che sulla base dei precedenti atti di conferimento degli incarichi *de quibus*, circoscrivendo le occorrente modifiche ai soli casi in cui non sia più possibile, per motivazioni oggettive, nominare i precedenti Responsabili;

Rilevato:

- **che** a ciascun Responsabile di Settore, titolare di posizione organizzativa, è attribuita, secondo quanto previsto dal vigente CCNL del personale del comparto Regioni ed Autonomie Locali, una retribuzione di posizione e una di risultato;
- **che** la retribuzione di posizione è correlata al peso attribuito alla posizione organizzativa ed è legata alle funzioni attribuite e alle connesse responsabilità mentre la retribuzione di risultato è correlata al raggiungimento degli obiettivi assegnati in sede di approvazione del PEG e alla valutazione dei risultati ottenuti effettuata dal Nucleo di Valutazione;

Preso atto dei criteri approvati con deliberazione di G.M. n. 65 del 15/03/2007 per la valutazione delle posizioni organizzative nonché delle vigenti attribuzioni di pesatura delle strutture organizzative di massima dimensione dell'Ente;

Sentito il Segretario Generale;

Visti:

- lo Statuto Comunale;

- il D.Lgs. 267/2000 s.m.i. e, in particolare, l'art. 107 che disciplina le funzioni e le responsabilità della dirigenza;
- il D.Lgs. 165/2001 s.m.i.;
- il vigente CCNL del Comparto Regioni e Autonomie Locali;
- la deliberazione di G.M. n. 31 del 09.02.2017 di modifica del Regolamento degli Uffici e dei Servizi;

DETERMINA

1. **Di prendere atto** che nell'ottica di quanto previsto dalle vigenti norme primarie e secondarie e tenendo conto del funzionigramma del vigente Regolamento di organizzazione degli Uffici e dei Servizi, occorre procedere alla nomina dei Responsabili di Settore.
2. **Di attribuire**, per la durata del mandato commissariale, salvo revoca anticipata, gli incarichi di posizione organizzativa ai funzionari dell'Ente come di seguito riportati:

SETTORE	RESPONSABILE DEL SETTORE
RISORSE UMANE	D.SSA MARIA PIA MOTISI
ECONOMICO-FINANZIARIO	DOTT. GIUSEPPE MISURACA
TRIBUTI	DOTT. GIUSEPPE MISURACA <i>AD INTERIM</i>
URBANISTICA- SUAP E SPORTELLI EUROPA	ARCH.ANNA MARIA RIZZO
MANUTENZIONE VERDE E SERVIZI CIMITERIALI	ING. NUNZIO LO GRANDE
LL.PP. E SERVIZI AMBIENTALI	ING. GIUSEPPE GALLO
SERVIZI ALLA PERSONA	D.SSA ANNA DRAGO
SEGRETERIA GENERALE	RAG. CONCONE CONCETTA

3. **Di dare atto** che il quadro delle competenze delle strutture di massima dimensione (Settori), seppur non esaustive rientrandovi tutte quelle previste nelle norme primarie e secondarie, nonché nell'Ordinamento interno dell'Ente, sono previste nel funzionigramma allegato al citato regolamento di organizzazione.
4. **Di confermare** la vigente pesatura delle strutture organizzative di massima dimensione.

5. **Di determinare**, coerentemente con le previsioni del CCNL Comparto Regioni e Autonomie Locali – personale dei livelli vigente, l'importo massimo della retribuzione di risultato di ciascun Responsabile di Settore nella misura pari al 25% della retribuzione di posizione allo stesso attribuita, da liquidare, previa disposizione del Sindaco, in misura proporzionale al punteggio di valutazione del risultato espresso dal Nucleo di Valutazione.
6. **Di dare mandato** al competente ufficio di notificare copia del presente atto a tutti i funzionari sopra indicati e di trasmetterne copia al Settore Risorse Umane per l'aggiornamento dei relativi fascicoli personali.

Il Commissario Straordinario

Ing. Maurizio Agnese

